VOLUME 12
27 FÉVRIER 2020

LA QUALITÉ DU PROFIL DE L'APPRENANT DU MOIS DE FÉVRIER EST INFORMÉS

RÉUNION DU CE
14 AVRIL 2020
18h15

# INFO ODYSSÉE

## MATERNELLE 2020-2021

*Contactez-nous pour obtenir une trousse d'inscription.*

613-834-2097

odyssee@cepeo.on.ca

inscriptions en ligne

facebook J'aime

PORTE LE ROSE POUR LA CAUSE

La Journée nationale contre l'intimidation, aussi connue sous le nom de la Journée du chandail rose, est essentielle afin de continuer à sensibiliser les gens et à prévenir l'intimidation dans notre société. Plusieurs élèves et membres de notre personnel ont participé à ce bel événement!

VISITEZ NOTRE SITE INTERNET!

www.odyssee.cepeo.on.ca

## Le saviez-vous que...

Le nouveau programme primaire du Bac International mise énormément sur L'ACTION sous toutes ses formes. À L'Odyssée, aussi bien que dans leur entourage, nous voulons observer les jeunes poser des actions concrètes pour générer un changement positif. N'hésitez pas à féliciter vos enfants lorsqu'ils posent des actions à la maison. Nous tentons de bien observer ce qui se passe à l'école pour être à l'affût de nos petits générateurs de changement. Merci à tous les jeunes écolos qui ramassent de leur propre initiative des déchets qui se retrouvent malheureusement dans la cour de l'école.

## Surveillance du dîner

Ce message est pour vous mentionner que nous sommes à la recherche de surveillant(e)s du dîner (13h à 14h).

Si vous êtes intéressé(e)s, s.v.p. communiquez avec l'école le plus tôt possible. À noter que vous devez avoir l'original du relevé des antécédents criminels (secteur vulnérable) datant de six (6) mois ou moins.

OFFRE D'EMPLOI

CONSULTEZ LE CALENDRIER DES ACTIVITÉS

CONTACTEZ NOTRE CONSEIL D'ÉCOLE

# INFO ODYSSÉE

***Afin de souligner le Mois de l'histoire des Noirs, les élèves de la classe 4e B ont créé de magnifiques oeuvres.***

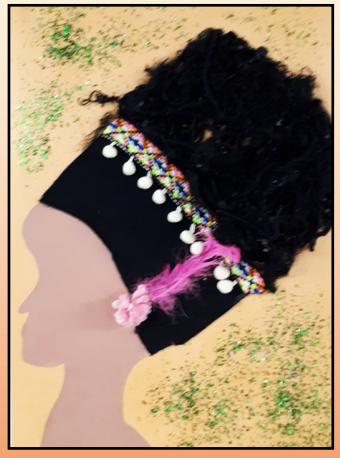

**Chers parent, tuteurs, tutrices**

**Nous avons quelques préoccupations, car de plus en plus de parents apportent des dîners à leurs enfants ici à l'école et cela dérange énormément le déroulement de la journée. À cet effet, les secrétaires doivent déranger les classes pour appeler les enfants concernés afin qu'ils viennent chercher leur dîner au secrétariat. De plus, en quittant la classe pour venir récupérer leur dîner, les enfants manquent de précieuses minutes de leçons et activités nécessaires à leur cheminement scolaire. En outre, il y a la possibilité de confusion ou que le repas n'arrive pas en classe à temps, ce qui fait en sorte que votre enfant n'aurait pas suffisamment de temps pour manger. C'est pourquoi qu'il est préférable que le dîner de votre enfant soit déjà dans son sac dès son arrivée à l'école.**

**D'autre part, nous comptons sur votre collaboration pour fournir à votre enfant un goûter nourrissant, équilibré, sans noix et ses dérivés. Remplacez les frites, hamburgers, croustilles ou boissons gazeuses par des fruits ou légumes frais, du yogourt, du fromage, des craquelins, etc. De plus, nous vous encourageons à utiliser des contenants recyclables pour favoriser un dîner sans déchets. Lors de la préparation d'un dîner santé avec vos enfants, vous leur offrez la chance de vivre des situations d'apprentissage authentiques. Ils pourront ainsi constater l'importance d'un dîner équilibré et écologique. Nous vous remercions pour votre collaboration habituelle.**